



# PLANO RIO GRANDE

**Todos nós por todos nós.**

# O QUE É O PLANO RIO GRANDE

✓ É uma iniciativa estratégica estabelecida pelo governo para enfrentar as consequências **sociais, econômicas e ambientais** dos eventos climáticos severos ocorridos em 2023 e 2024

✓ O Plano Rio Grande é responsável por **coordenar e executar ações de reconstrução**, adaptação e resiliência climática no estado

Todas as informações, notícias, normas e serviços prestados pelo Estado estão no site:  
**[planoriogrande.rs.gov.br](http://planoriogrande.rs.gov.br)**

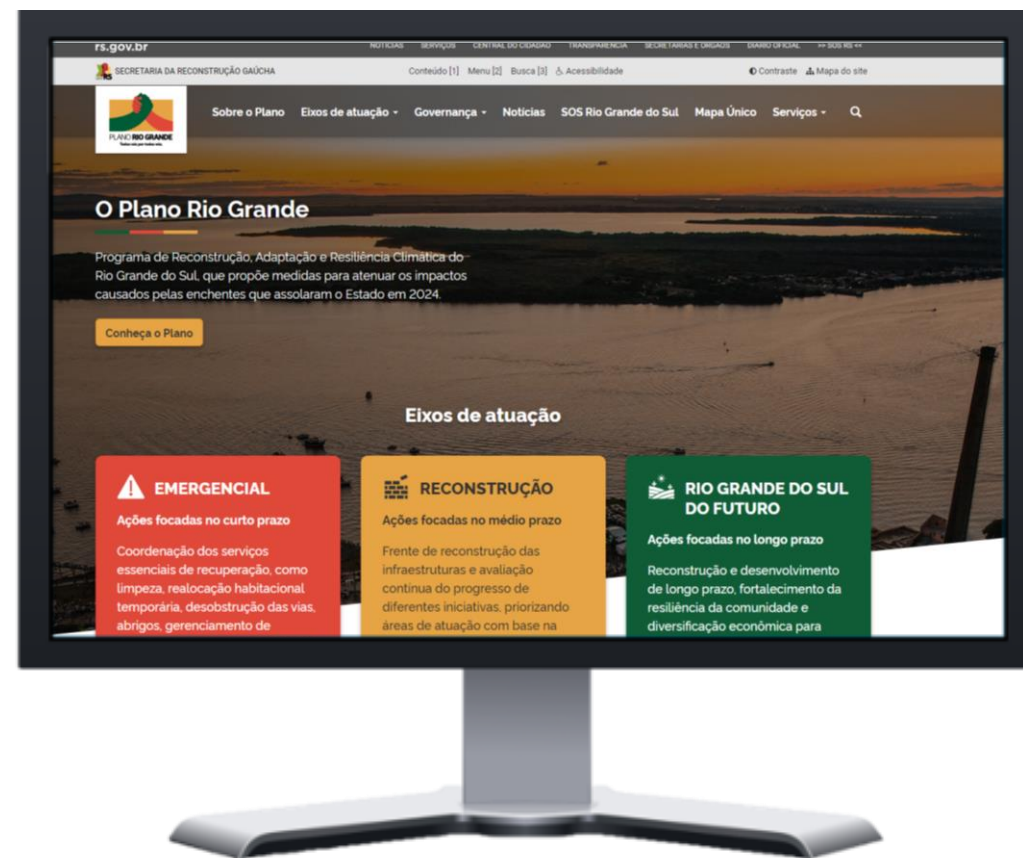

# DIRETRIZES DE INOVAÇÃO, ADAPTAÇÃO E RESILIÊNCIA CLIMÁTICA

## PLANO RIO GRANDE



## COMITÊ GESTOR

NÚCLEO DE GOVERNO

  
**SECRETARIA EXT. DE APOIO À RECONSTRUÇÃO DO RS**

**FAMURS E ASSOCIAÇÕES DE MUNICÍPIOS**

**CONSELHO DO PLANO RIO GRANDE**

Conselho com câmaras técnicas temáticas para sugestões e acompanhamento

**COMITÊ CIENTIFICO DE ADAPTAÇÃO E RESILIÊNCIA CLIMÁTICA**

Engajamento da academia do Estado para ações de futuro e transformação

## PLANO DE TRABALHO



### EMERGENCIAL

#### AÇÕES FOCADAS NO CURTO PRAZO

Coordenação dos serviços essenciais de recuperação, como: limpeza, realocação habitacional, desobstrução das vias, reparos dos serviços básicos

ASSISTÊNCIA SOCIAL

SEGURANÇA

SERVIÇOS PÚBLICOS

GABINETE DE CRISE

### RECONSTRUÇÃO

#### AÇÕES FOCADAS NO MÉDIO PRAZO

Avaliação contínua do progresso das diferentes frentes de reconstrução, priorizando áreas de atuação com base na evolução da situação local

HABITAÇÃO

INFRA ESTRUTURA

RECUPERAÇÃO ECONÔMICA

### RIO GRANDE DO SUL DO FUTURO

#### AÇÕES FOCADAS NO LONGO PRAZO

Reconstrução de infraestrutura de longo prazo, fortalecimento da resiliência da comunidade e diversificação econômica solidificando a economia local

PLANO DE DESENVOL. ECONÔMICO

VISÃO DE FUTURO

### MAPEAMENTO DE OPORTUNIDADES DE RECURSOS

#### AÇÕES PARA CAPTAÇÃO DE RECURSOS

Estruturação e criação de veículos adequados para o recebimento de recursos que farão parte da reconstrução e transformação do Estado, garantindo governança, visibilidade e credibilidade para possibilitar a captação de entes privados e bancos multilaterais

## ACOMPANHAMENTO ESTRATÉGICO DA EXECUÇÃO DAS FRENTES DE TRABALHO

# APOIO DA SERG NA FORMULAÇÃO DE PROJETOS

A **Secretaria de Estado da Reconstrução Gaúcha (SERG)** atua em apoio à execução do Plano Rio Grande. A SERG atua em apoio às secretarias e vinculadas, assegurando a integração e eficiência das ações de reconstrução e adaptação.

## PROJETOS DO PLANO RIO GRANDE

### SECRETARIA DA RECONSTRUÇÃO PRESTANDO APOIO ÀS SECRETARIAS FINALÍSTICAS

- Definição da **estratégia de solução** (contratação emergencial, integrada, inclusão em escopo de concessão)
- Elaboração dos termos de referência e **projetos de engenharia**
- Definição de **estratégia de financiamento e recursos** para execução futura do investimento

**PGE | SPGG | CAGE/SEFAZ | CELIC/SPGG**

Secretarias  
finalísticas

Demandas setoriais  
E diagnóstico dos  
problemas

Contratos firmados e  
executados pelas  
secretarias finalísticas

# INICIATIVAS EXISTENTES

Eixo Emergencial:

<https://www.planoriogrande.rs.gov.br/emergencial>

Eixo Reconstrução:

<https://www.planoriogrande.rs.gov.br/reconstrucao>

Eixo Rio Grande do Sul do Futuro:

<https://www.planoriogrande.rs.gov.br/rio-grande-do-sul-do-futuro>

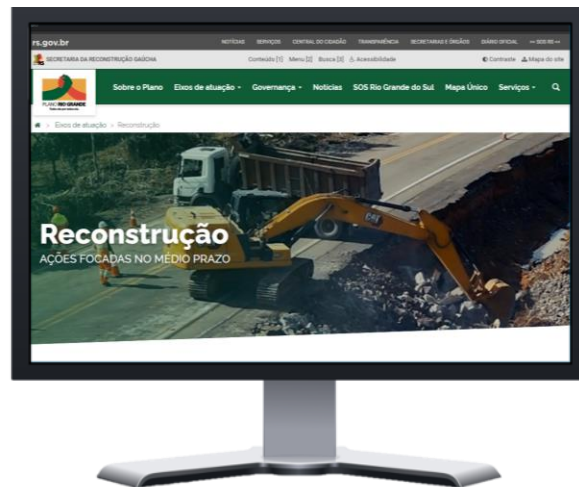
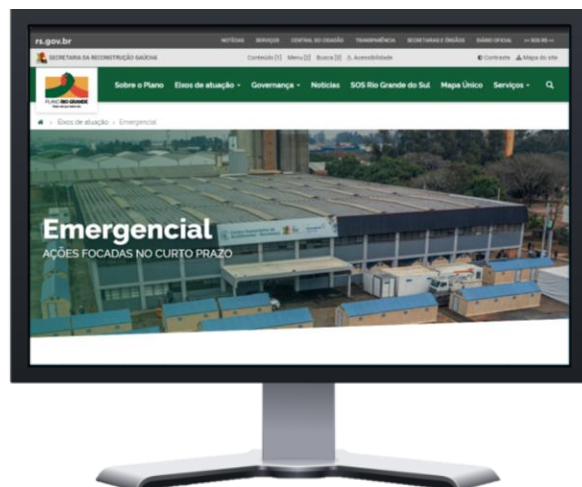



GOVERNANÇA DO PLANO RIO GRANDE APRESENTADA PELO GOVERNADOR  
EDUARDO LEITE NO DIA 17/05/2024

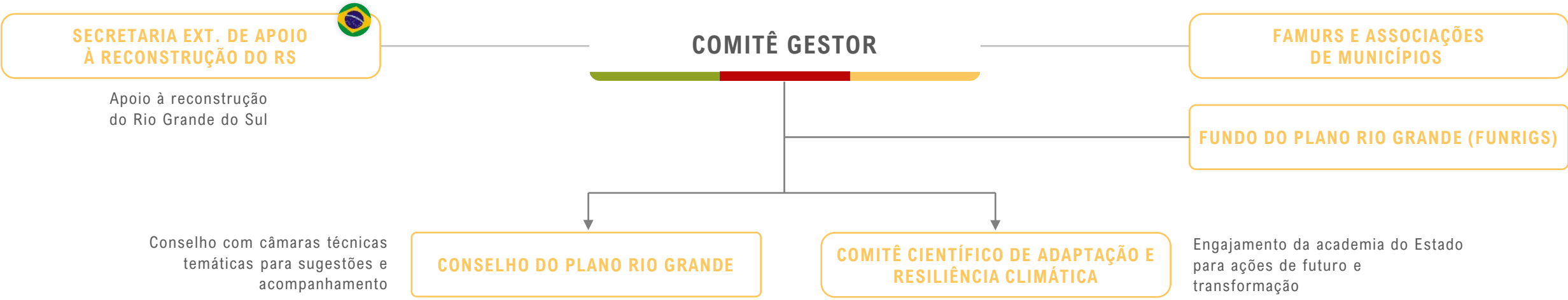

MACRO FLUXO DO PLANO RIO GRANDE

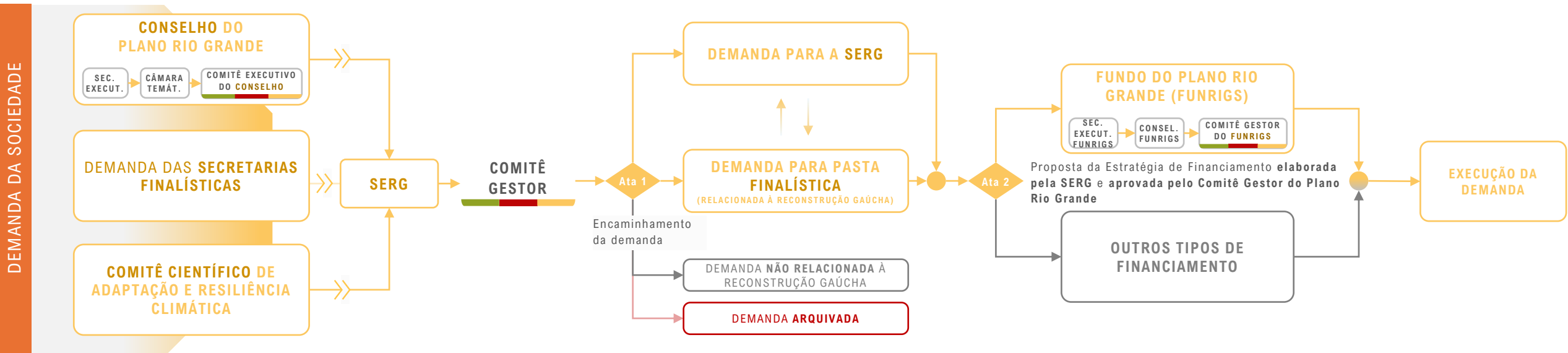

An aerial photograph of a waterfront festival in Rio Grande, Brazil. The scene is dominated by a tall, dark brick chimney in the center. To the left, a large white boat with the name '@Bax' is docked. The foreground is filled with people, tents, and inflatable rafts on the water. In the background, a dense urban landscape with various apartment buildings is visible under a cloudy sky.

# Fluxo de análise para a entrada de iniciativas no Plano Rio Grande e solicitação de financiamento pelo FUNRIGS

# Inclusão de novas iniciativas no Plano Rio Grande Sem a solicitação de recursos do FUNRIGS

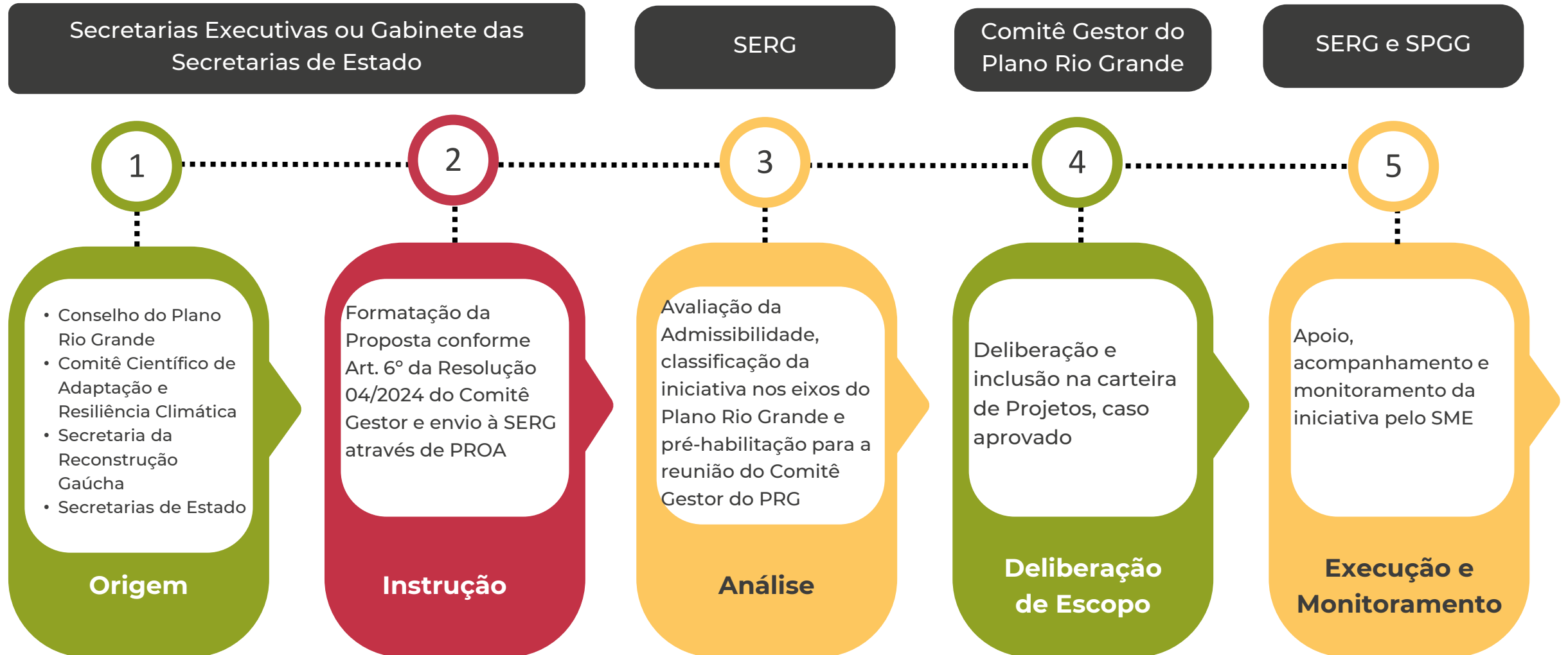



# Resolução nº 04/2024 do Comitê Gestor do PRG - Requisitos obrigatórios do art. 6º

- ✓ Escopo ou objeto
- ✓ Solução
- ✓ Justificativa
- ✓ Resultados esperados
- ✓ Fundamentação da contratação
- ✓ Indicação de iniciativas semelhantes já executadas (se aplicável)
- ✓ Estimativa de preço
- ✓ Estimativa de prazo
- ✓ Indicação de fontes de financiamento (se houver)
- ✓ Indicação da fonte de receitas do FUNRIGS (se for o caso)
- ✓ Indicação sobre a necessidade de apoio da SERG no desenvolvimento do projeto
- ✓ Indicação do órgão responsável pela execução e corresponsáveis (se houver)
- ✓ Indicação sobre a necessidade de atuação da SERG na execução
- ✓ Parecer jurídico da PGE setorial indicando a adequação ao Plano Rio Grande e a adequação às possibilidades de financiamento do FUNRIGS (se for o caso)



# FUNRIGS:

- O que é ?
- Critérios para o financiamento
- Fluxo para a inclusão

# O QUE O FUNRIGS

- ✓ **Fundo estadual criado para financiar ações, projetos e programas voltados para a reconstrução, adaptação e resiliência climática** no Rio Grande do Sul.
- ✓ O fundo é utilizado para apoiar iniciativas destinadas a **enfrentar as consequências sociais, econômicas e ambientais** dos eventos climáticos severos que atingiram o estado em 2023 e 2024.

## **Importante!**

As iniciativas financiadas pelo FUNRIGS **obrigatoriamente:**

- 1. Fazem parte do Plano Rio Grande**
- 2. Possuem nexos de causalidade com os eventos de 2023 e 2024.**

# Financiamento das iniciativas

Todas as iniciativas custeadas com recurso do FUNRIGS devem estar dentro do Plano Rio Grande

Mas nem todas as iniciativas do Plano Rio Grande serão custeadas com recurso do FUNRIGS

O FUNRIGS é composto pelo recurso oriundo da postergação da dívida com a união (LC n° 206/2024), mas ele não representa a sua integralidade.



# FONTES DO FUNRIGS

FONTE	RECURSOS	DESCRIÇÃO
500 Não Vinculados de Impostos	110	Recursos provenientes da postergação da dívida (LC 206/24)
759 Fundos Federais e não Federais	109	Recursos provenientes de outros Fundos Federais
759 Fundos Federais e não Federais	108	Recursos provenientes de diversas fontes

Fonte: SEFAZ, atualizado em 04 de julho de 2024.

# Inclusão de novas iniciativas no Plano Rio Grande Com a solicitação de recursos do FUNRIGS:

Secretarias Executivas ou Gabinete das Secretarias de Estado

SERG

Comitê Gestor do Plano Rio Grande

Comitê Gestor do FUNRIGS

SERG e SPGG

1

- Conselho do Plano Rio Grande
- Comitê Científico de Adaptação e Resiliência Climática
- Secretaria da Reconstrução Gaúcha
- Secretarias de Estado

**Origem**

2

Formatação da Proposta conforme Art. 6º da Resolução 04/2024 do Comitê Gestor e envio à SERG através de PROA

**Instrução**

3

Avaliação da Admissibilidade, classificação da iniciativa nos Eixos do Plano Rio Grande e pré-habilitação para a reunião do Comitê Gestor do PRG

**Análise**

4

Deliberação e inclusão na carteira de Projetos, caso aprovado

**Deliberação de Escopo**

5

Deliberação quanto à possibilidade da utilização do recurso do FUNRIGS

**Deliberação**

6

Apoio, acompanhamento e monitoramento da iniciativa

**Execução e Monitoramento**

# Critérios de Financiamento pelo FUNRIGS

## PRÉ-REQUISITOS

Estar previamente incluída na carteira do Plano Rio Grande

Atender todos itens da Resolução 04/2024 do Comitê Gestor do Plano Rio Grande

Indicar a fonte de recurso do FUNRIGS (se 108, 109 ou 110)

**Deliberação pelo Comitê Gestor do FUNRIGS**

## APÓS A DELIBERAÇÃO

Se aprovado, publicação de Resolução = autorização para atualização do recurso

**Por último, Solicitação de SRO**

# Critérios de Financiamento pelo FUNRIGS – Parcelas da dívida

## Observação

Caso a estratégia de financiamento preveja a utilização de recursos do FUNRIGS **provenientes da postergação das parcelas da dívida do Estado com a União - LC 206/2024 (recurso 110)**

O financiamento deverá ser destinado exclusivamente às iniciativas relacionadas ao enfrentamento e à mitigação dos danos decorrentes da calamidade pública e de suas consequências econômicas e sociais, **vedada a aplicação em despesas correntes de caráter continuado**, conforme o § 3º do art. 8º do Decreto Federal nº 12.118/24.



# Inclusão de novas iniciativas no Plano Rio Grande Com a solicitação de recursos do FUNRIGS:



Acesse em: <https://www.transparencia.rs.gov.br/despesas/calamidade-publica/>

An aerial photograph of a city, likely Rio Grande, showing extensive flooding. The water is a deep blue, covering most of the urban area and surrounding green spaces. The buildings are small and densely packed. In the background, there are hills and a clear sky. The text 'MONITORAMENTO DOS PROJETOS DO PLANO RIO GRANDE' is overlaid in large, white, bold, sans-serif font across the center of the image.

# MONITORAMENTO DOS PROJETOS DO PLANO RIO GRANDE

# Seminário Plano Rio Grande

## NÚMEROS GERAIS

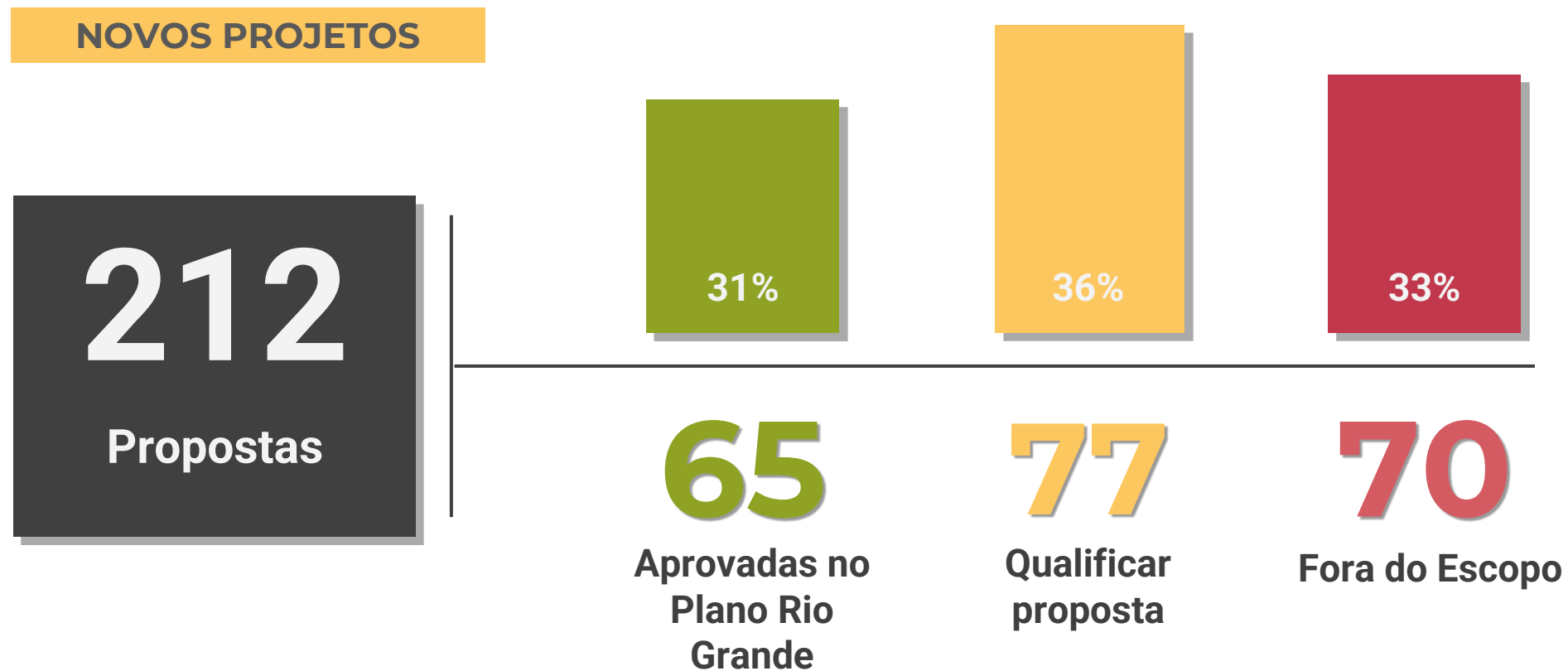

\*Avaliação conjunta SPGG, SERG e ASTEC-GG.

# Revisão da Carteira de Projetos

## Composição da nova carteira de Projetos Estratégicos

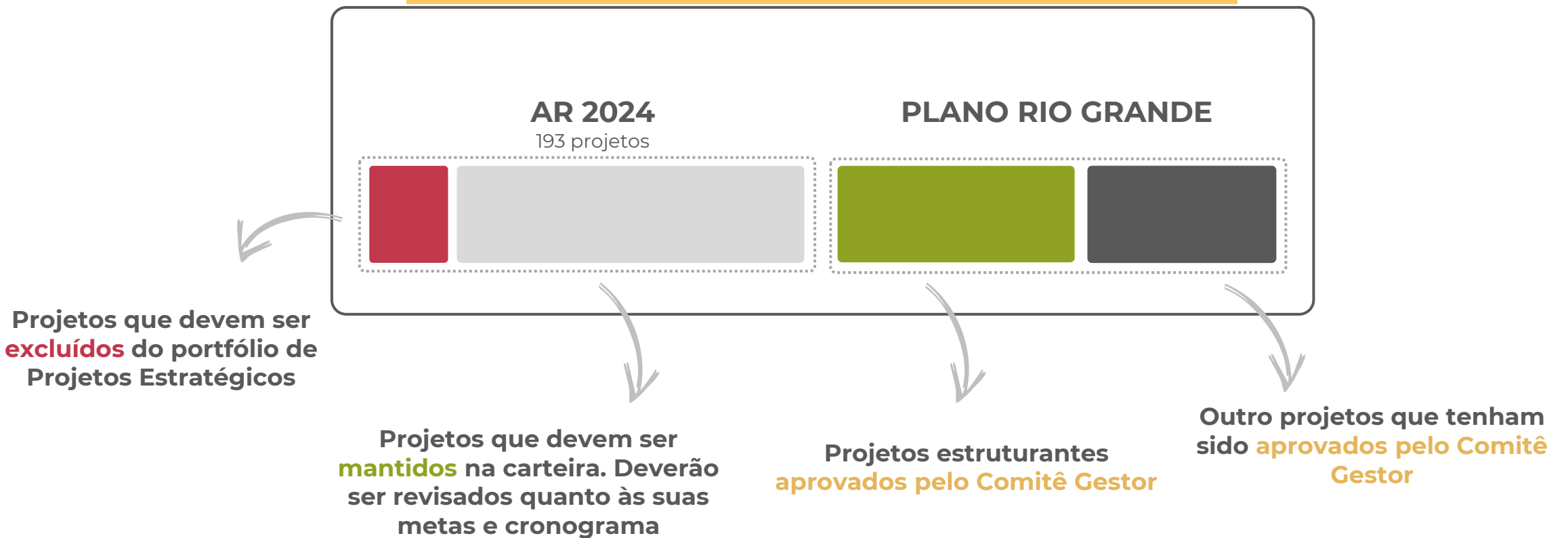

# Selo Plano Rio Grande

Resolução nº 04/2024 - Comitê Gestor do Plano Rio Grande

Art. 15. As iniciativas incluídas a carteira do Plano Rio Grande deverão ter **prioridade** para implementação dentro das secretarias finalísticas, para a análise da Procuradoria e demais órgãos, incluindo o licenciamento ambiental, quando houver necessidade.

20 Distribuídas para mim 228 Adquiridas 55 Distribuídas para meus grupos 303 Todas 7 Compartilhadas

Colunas Disponíveis	Redefinir colunas	Nº do Processo	Assunto	Atividade
		<<conteúdo>>	<<conteúdo>>	<<conteúdo>>
		23/9999-0000008-4 Plano Rio Grande	Assunto de Teste	inclusão de Selo
		23/9999-0000112-9	Assunto de Teste	para kmm
		23/9999-0000119-6 Plano Rio Grande	Assunto de Teste	atividade 03
		24/9999-0000027-6	a - Assunto V 15.4.0	atv alfresco
		21/9999-0000091-1	Assunto de Teste	atividade 02

# Book dos Projetos Estruturantes do Plano Rio Grande

Acesse o book dos Projetos Estruturantes através do QR Code

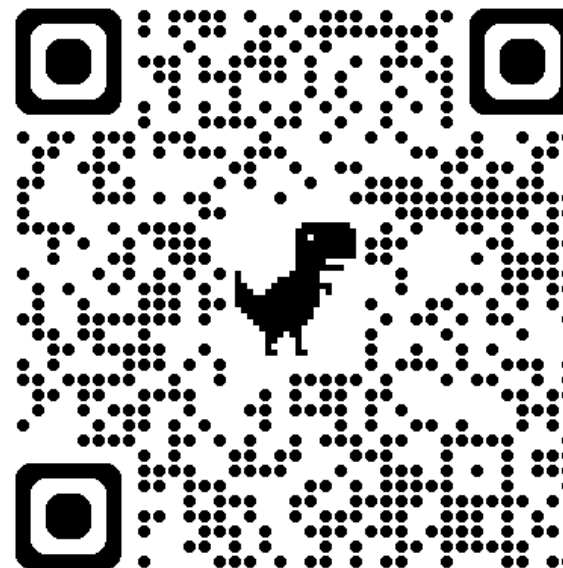

# Organização dos projetos do dentro do SME

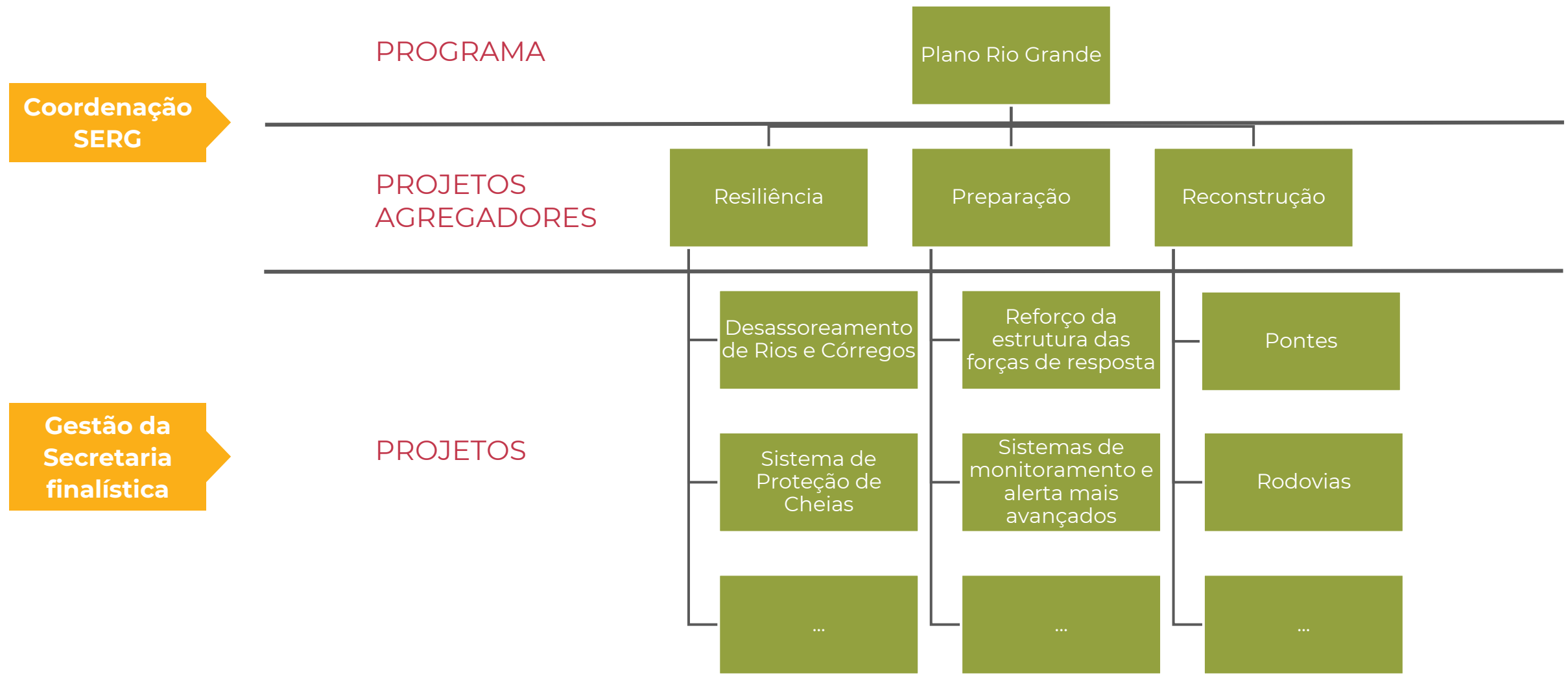

# Organização da SERG para acompanhamento dos projetos junto às demais Secretarias

- **Gabinete da SERG**
  - Acompanhamento geral do Plano Rio Grande
- **Subsecretaria de Projetos Estruturantes**
- **Acompanhamento dos projetos de Resiliência e Preparação**
- **Subsecretaria de Reconstrução**
  - Acompanhamento dos projetos de Reconstrução
- **Subsecretaria de Parcerias e Concessões**
  - Acompanhamento dos projetos de PPPs



# O planejamento e o cadastramento dos projetos do Plano Rio Grande

## ■ Cadastro do Projeto

- Descrição
- Justificativa
- Objetivo
- Público-alvo

**Projeto**

Mapeamento Topográfico do Estado

**Descrição do projeto**

Realização de serviços de topografia, geoprocessamento e aquisição de produtos de aerolevante realizado por aeronave homologada direcionado para construção de Modelo Digital de Terreno (MDT) e Modelo Digital de Superfície (MDS) de todo o território do Estado do Rio Grande do Sul, englobando o total de 281.730,2 Km<sup>2</sup> de extensão territorial. O uso de tal modelo será

**Justificativa**

O estado do Rio Grande do Sul vem sendo atingido severamente por inundações e movimentos de massa, por isso se faz necessário que o estado disponibilize informações altimétricas para que outros entes, principalmente os municípios, tenham capacidade de melhorar o planejamento, tanto em relação aos planos de contingência contra inundações e movimentos de

**Objetivo do projeto**

Dotar o Estado de informações qualificadas e precisas sobre áreas suscetíveis a risco para tomada de decisão no enfrentamento de desastres, qualificando os órgãos públicos e o sistema de monitoramento, acompanhamento e alerta gerenciado junto a Defesa Civil do Estado para que ações preventivas e direcionadas sejam tomadas diante da iminência de um

**Público-alvo**

Considerando que o projeto engloba todo o território do Estado do Rio Grande do Sul e sua vasta aplicação, o público-alvo envolve o Estado, os municípios e os órgãos da administração pública e de pesquisas (técnicas e científicas).

# O planejamento e o cadastramento dos projetos do Plano Rio Grande

## ■ Entregas

- Cadastro da entrega
- Descrição
- Cronogram a Avançado

	Nome	Início	Fim	Duraçã	% de	Dias	Status	Depend
1 / ●	Desassoreamento de pequenos rios e córregos	29/07/2024	02/12/2026	857	33	0	No prazo	
2 / ●	Lançamento do Programa Desassorear RS	29/07/2024	29/07/2024	1	100	0	Concluída	
3 / ●	Propostas dos municípios	29/07/2024	15/09/2024	49	25	4	No prazo	
4 / ●	Apresentação das propostas pelos municípios	29/07/2024	27/08/2024	30	50	2	No prazo	
5 / ●	Avaliação das propostas e divulgação dos projetos	28/08/2024	15/09/2024	19	0	0	Tarefa futura 4	
6 / ●	Destinação recurso FUNRIGS	12/08/2024	23/08/2024	12	70	0	No prazo	
7 / ▲	Contratação de empresa com 45 pontos simultâneos	29/07/2024	12/12/2024	137	0	17	Atrasada	
8 / ●	Elaboração do TR, Planilha orçamentária	29/07/2024	23/08/2024	26	70	0	No prazo	
9 / ●	Correções, adaptações e publicação do Edital	24/08/2024	13/09/2024	21	0	0	Tarefa futura 8	
10 / ●	Processo de licitação e seleção da empresa	14/09/2024	12/12/2024	90	0	0	Tarefa futura 9	
11 / ●	Execução da 1ª etapa - contrato anterior vigente (RS	16/09/2024	14/12/2024	90	0	0	Tarefa futura 5	
12 / ●	Execução da 2ª etapa - novo contrato (RS 300mi)	13/12/2024	02/12/2026	720	0	0	Tarefa futura 10,5,6	

# O Monitoramento dos Projetos do Plano Rio Grande

## Atualização semanal de todos os projetos

- Todas as sextas-feiras os projetos deverão ser atualizados no SME:
  - Análise da entrega
  - Cadastramento/atualização de pontos críticos da entrega ou do projeto
  - Atualização dos cronogramas avançados
  - Análise do projeto
  - Demais informações cadastradas no projeto

## Reunião semanal com o Governador

- Semanalmente o Governador repassará o status de todos os Projetos Estruturantes do Plano Rio Grande.



# PLANO RIO GRANDE

**Todos nós por todos nós.**