

PLANO RIO GRANDE

O programa de reconstrução, adaptação e resiliência climática do Rio Grande do Sul, que propõe medidas para atenuar os impactos causados pelas enchentes que assolaram o Estado.

NOVEMBRO DE 2025



SECRETARIA DA
RECONSTRUÇÃO
GAÚCHA



GOVERNO
DO ESTADO
**RIO
GRANDE
DO SUL**

O futuro nos une.



Eixos Governança

Projeto Rios

Resiliência, Inovação e Obras para o Futuro do RS

Estratégia Estadual de Resiliência Climática integrada (9 bacias hidrográficas e 252 municípios).

Proposição de áreas de vulnerabilidade e de intervenções físicas e institucionais, lista de prioridades.

- ▶ **Investimento total** **R\$ 30 milhões**
- ▶ **Status:** Etapa de finalização da rodada de preços;
- ▶ Kickoff previsto para metade de novembro;
- ▶ Entrega do primeiro produto prevista para dezembro.





Centro Estadual de Gestão Integrada de Riscos e Desastres (CEGIRD/CELOG)

Estrutura organizacional projetada para monitorar acontecimentos e incidentes em situações de emergência e coordenar operações de resposta de forma rápida e eficaz.

▶ **Investimento estimado total** **R\$ 105 milhões**

▶ **Status:**

- **CEGIRD:** Minuta do Edital aguardando a análise jurídica e parecer da PGE sobre a contratação;
- **CELOG aprovado** no FUNRIGS (03/10). Previsão de envio pra CELIC para licitação na sexta-feira, 31/10.

Centros Regionais de Gestão Integrada de Riscos e Desastres (CRGIRD)



▶ 1º LOTE - Prioritário

Previsão de Conclusão: Jun/2027

- CRGIRD 03 – Santa Maria
- CRGIRD 04 – Pelotas
- CRGIRD 08 – Lajeado
- CRGIRD 09 – Caxias do Sul

▶ 2º LOTE

Previsão de conclusão para Set/2027

- CRGIRD 02 – Passo Fundo
- CRGIRD 05 – Santo Ângelo
- CRGIRD 06 – Uruguaiana
- CRGIRD 07 – Frederico Westphalen
- CRGIRD 10 – Tramandaí

▶ Investimento estimado por CRGIRD

R\$ 22 milhões

▶ Status:

▶ Anteprojetos arquitetônicos concluídos; Empresas credenciadas estão realizando o **levantamento topográfico**.

▶ Processo licitatório está estimado para o **início de 2026**.

The image shows the interior of a boat on a wide river. Two people are visible from behind, wearing orange safety vests and hats. The boat has a dark canopy. The background shows a calm river and a distant shoreline with trees. A large, colorful abstract graphic in shades of orange, green, and yellow is overlaid on the left side of the image.

Eixos Diagnóstico e Preparação

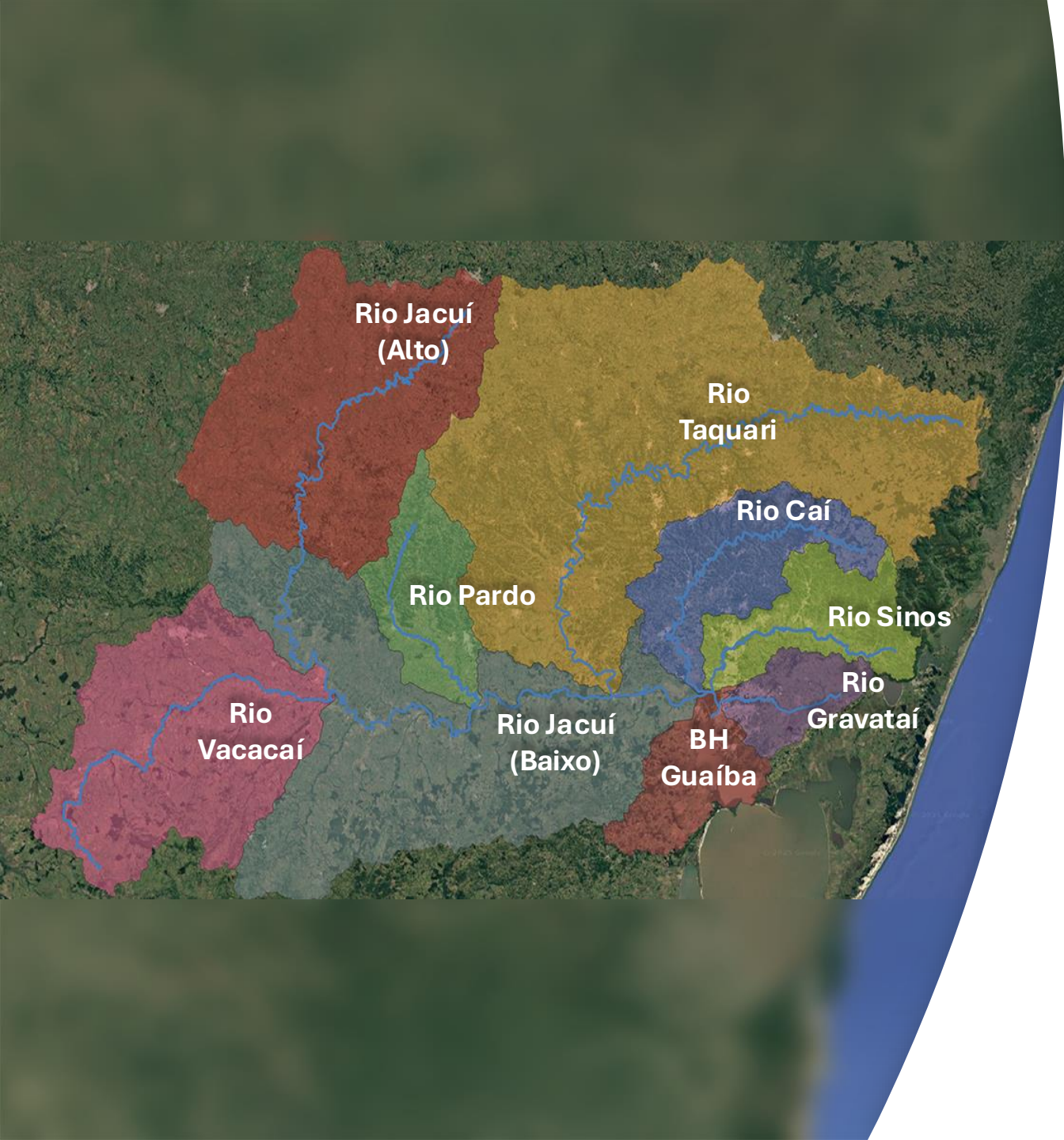

Mapeamento topográfico

Fornece informações relativas às características naturais e artificiais da superfície dos terrenos.

Topografia Governo RS

R\$ 42,6 milhões

▶ **Status:** etapa de recursos na fase de habilitação da contratação.

▶ Proposta vencedora de **R\$ 31,45 milhões.**

▶ **Ganho de eficiência** utilizado para o trâmite da contratação da fiscalização.

Topografia Governo Federal

R\$ 45,9 milhões

▶ **Status:** levantamento das áreas prioritárias em execução.

▶ **Acordo de Cooperação Técnica** em fase de assinatura para compartilhamento de dados

Levantamento batimétrico

Mapeamento do fundo dos corpos hídricos, para a análise do comportamento do fluxo da água e para a identificação de áreas com acúmulo de sedimentos ou processos de erosão no leito.

- ▶ **Bloco 1 - Metropolitano (Delta do Jacuí, Gravataí, Sinos e Cai)** - Aproximadamente **85%** do trabalho de campo executado
- ▶ **Bloco 2 - Taquari Antas** - Aproximadamente **50%** do trabalho de campo executado
- ▶ **Bloco 6 - Baixo Jacuí** - Aproximadamente **20%** do trabalho de campo executado
- ▶ **Bloco 7 - Guaíba** - Plano de trabalho aprovado/ Aproximadamente **60%** do trabalho de campo executado
- ▶ **Investimento total** **R\$ 45,9 milhões**

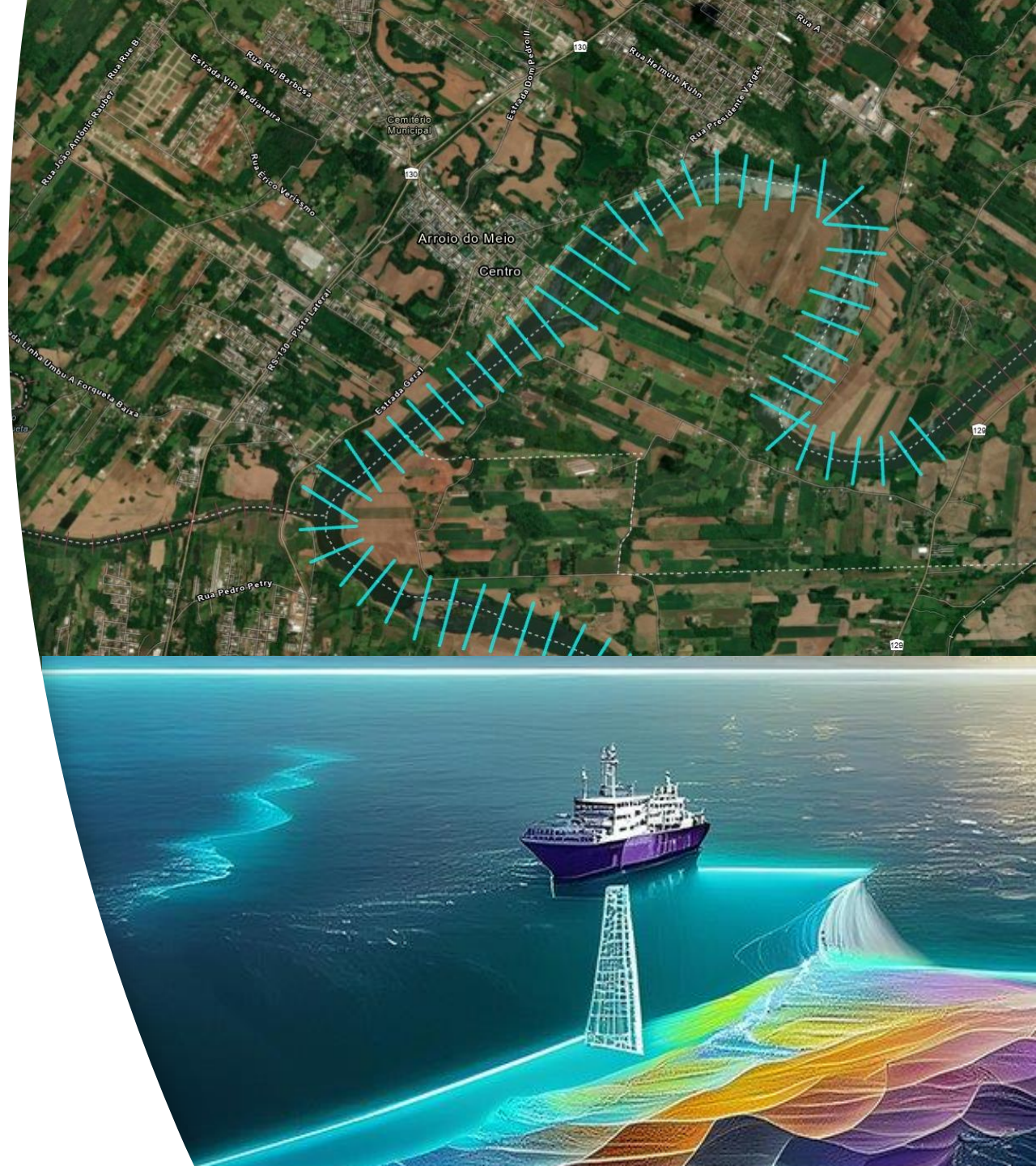

Sistema Integrado Monitoramento e Alerta

▶ **3 novos radares meteorológicos:**

R\$ 177,8 milhões

Soledade, Manoel Viana e Pelotas.

▶ **Status:** Contratação com processo judicializado sem prazo de definição.

▶ **130 novas estações hidrometeorológicas:**

R\$ 47,2 milhões

▶ **Status:** 49 estações instaladas em 45 municípios, previsão de 80 estações até dez/25.

- | | | | | |
|--------------------------|---------------------|---------------------------|--------------------------|---------------|
| ▶ Igrejinha | ▶ Putinga | ▶ Ibirubá | ▶ Jaguari | ▶ Maquiné |
| ▶ Nova Hartz | ▶ Barão de Cotegipe | ▶ Caraá | ▶ São Francisco de Assis | ▶ Montenegro |
| ▶ Sapiranga | ▶ Getúlio Vargas | ▶ Nova Palma | ▶ Mostardas | ▶ Panambi |
| ▶ Três Coroas | ▶ Passo Fundo | ▶ Santa Maria | ▶ Rio Grande | ▶ Mata |
| ▶ Rolante | ▶ Marau | ▶ Rio Pardo | ▶ Pelotas | ▶ Picada Café |
| ▶ Protásio Alves/Ipê | ▶ União da Serra | ▶ Sinimbu | ▶ São Lourenço do Sul | |
| ▶ Nova Roma/Farroupilha | ▶ Sarandi | ▶ Cerro Branco/Candelária | ▶ Bagé | |
| ▶ Imigrante | ▶ Rodeio Bonito | ▶ Nova Santa Rita | ▶ Piratini/Cerrito | |
| ▶ Teutônia | ▶ Coronel Bicaco | ▶ Charqueadas | ▶ Três Forquilhas | |
| ▶ Travesseiro/Pouso Novo | ▶ Santa Rosa | ▶ Porto Alegre | ▶ Viamão | |

▶ **Modelagem hidrodinâmica:**

R\$ 9,1 milhões

▶ **Status:** Entrega da manchas de inundação de 60 municípios em janeiro de 2026.





Planos diretores municipais

Planos Diretores contemplam diretrizes de uso do solo, infraestrutura e construção, levando em consideração as vulnerabilidades específicas de cada município.

▶ Convênio com a Univates. Prazo de 20 meses.

▶ **Sete municípios contemplados:**

- Encantado
- Estrela
- Colinas
- Cruzeiro do Sul
- Roca Sales
- Muçum
- Arroio do Meio

▶ **Investimento total** **R\$ 3,1 milhões**

▶ **Status:** fase de finalização das últimas audiências públicas;

▶ Previsão de conclusão das minutas dos Planos Diretores de Desenvolvimento Urbano no final de novembro.

Centro de Referência Internacional em Estudos Relacionados às Mudanças Climáticas (CRIEC)

- ▶ **Governança:** estruturação de um núcleo gestor responsável pela gestão, articulação, monitoramento e avaliação das iniciativas do programa;
- ▶ **Pesquisa:** organização de uma rede de pesquisa com foco em inovação e difusão;
- ▶ **Mobilidade Internacional:** oferta de oportunidades de intercâmbio para servidores públicos do Estado.
- ▶ **Status:** Etapa de finalização da análise das propostas enviadas no Edital (FAPERGS 05/2025). Foram recebidas 69 propostas e 11 já foram aprovadas de forma preliminar.
- ▶ **Investimento total** **R\$ 34 milhões**





Eixo Recuperação

RECUPERAÇÃO DE ESTRADAS - DAER

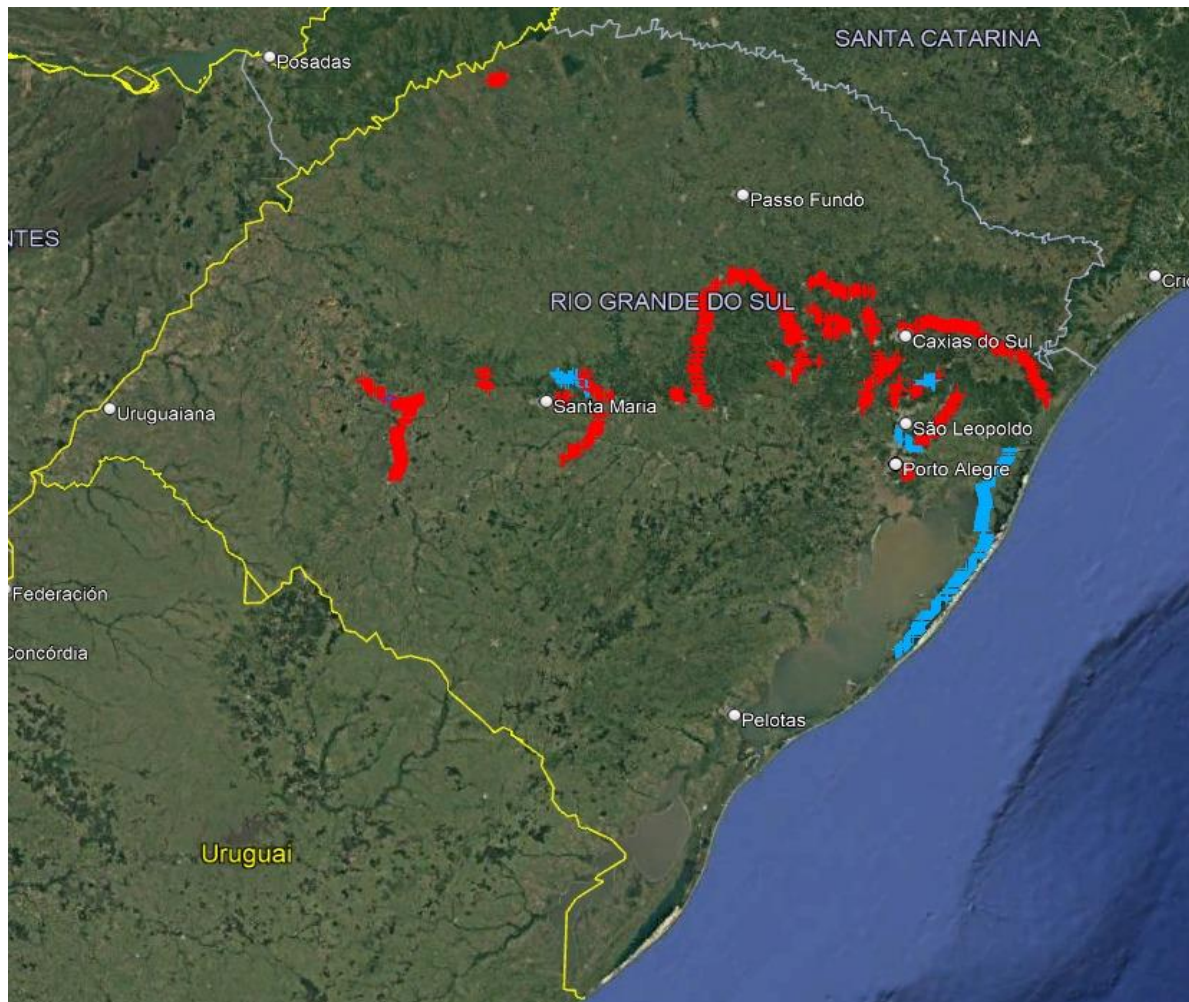

▶ **Investimento total** **R\$ 2,8 bilhões**

▶ 34 lotes de rodovias

- 04 com obras em andamento
- 23 em fase de desenvolvimento de projeto básico e executivo
- 02 com recursos administrativo
- 05 em fase de publicação de chamamento;

▶ 806,3 km a serem recuperados;

▶ 08 pontes

▶ 04 aditivos para rodovias de resiliência;

▶ 02 contratos de Assistência Técnica.

RECUPERAÇÃO

Contratação integrada emergencial de obras em rodovias e pontes

%	Fase Atual																					Previsão de Conclusão	
	0	5	10	15	20	25	30	35	40	45	50	55	60	65	70	75	80	85	90	95	100		
Lote 1 - ERS 332: Encantado a Anta Gorda R\$ 93,1 mi	Elaboração de Projeto Básico e Executivo																				C	Junho de 2027	
Lote 2 - ERS 332: Anta Gorda a Soledade R\$ 107,2 mi	Elaboração de Projeto Básico e Executivo																					C	Setembro de 2026
Lote 3 - ERS 431: Bento Gonçalves a São Valentim do Sul R\$ 101 mi	Elaboração de Projeto Básico e Executivo																				C	Abril de 2027	
Lote 4 - ERS 444: Monte Belo do Sul a Santa Tereza R\$ 92 mi	Elaboração de Projeto Básico e Executivo																				C	Junho de 2027	
Lote 5 - ERS 448: Nova Roma do Sul a Rio das Antas R\$ 55.2 mi	Elaboração de Projeto Básico e Executivo																					C	Setembro de 2026
Lote 6 - ERS 448: Rio das Antas a Farroupilha R\$ 62.9 mi	Elaboração de Projeto Básico e Executivo																					C	Setembro de 2026
Lote 7 - ERS 452: Feliz a Vale Real R\$ 51.8 mi	Elaboração de Projeto Básico e Executivo																					C	Agosto de 2026
Lote 8 - ERS 826: Feliz a Alto Feliz R\$ 52.9 mi	Obras em Andamento																					C	Junho de 2026
Lote 9 - ERS 129: Estrela a Roca Sales R\$ 56 mi	Obras em Andamento																					C	Dezembro de 2026
Lote 10 - ERS149: Nova Palma a São João do Polêsine R\$ 79.1 mi	Elaboração de Projeto Básico e Executivo																				C	Junho de 2027	

Contratação integrada emergencial de obras em rodovias e pontes

%	Fase Atual																					Previsão de Conclusão	
	0	5	10	15	20	25	30	35	40	45	50	55	60	65	70	75	80	85	90	95	100		
Lote 11 - ERS 348: Agudo a Dona Francisca R\$ 169,8 mi	Elaboração de Projeto Básico e Executivo																					C	Setembro de 2026
Lote 12 - ERS 348: São João do Polêsine a Dona Francisca R\$ 33,2 mi	Obra em Andamento																					C	Junho de 2026
Lote 13 - ERS 437: Vila Flores a Rio das Antas R\$ 61,9 mi	Elaboração de Projeto Básico e Executivo																					C	Junho de 2027
Lote 14 - ERS 437: Rio das Antas a Antônio Prado R\$ 68,3 mi	Elaboração de Projeto Básico e Executivo																					C	Junho de 2027
Lote 15 - ERS 640: Cacequi a Rosário do Sul R\$ 98,2 mi	Obra em Andamento																					C	Junho de 2026
Lote 16 - ERS 415: Bom Princípio a Tupandi R\$ 23,7 mi	Elaboração de Projeto Básico e Executivo																					C	Março de 2027
Lote 17 - ERS 486: Tainhas a Terra de Areia R\$ 130,6 mi	Elaboração de Projeto Básico e Executivo																					C	Junho de 2027
Lote 18 - ERS 433: Relvado R\$ 77,6 mi	Projeto Básico e Executivo																					C	Março de 2027
Lote 19 - ERS 431: Dois Lajeados a São Valentim do Sul R\$ 84,8 mi	Projeto Básico e Executivo																					C	Março de 2027

RECUPERAÇÃO

Contratação integrada emergencial de obras em rodovias e pontes

%	Fase Atual																				Previsão de Conclusão	
	0	5	10	15	20	25	30	35	40	45	50	55	60	65	70	75	80	85	90	95		100
Lote 20 - ERS 453: Caxias do Sul a Lajeado Grande R\$ 136,7 mi	Elaboração de Projeto Básico e Executivo																				C	Setembro de 2026
Lote 21 - ERS 453: Lajeado Grande a Tainhas R\$ 113,6 mi	Elaboração de Projeto Básico e Executivo																				C	Setembro de 2026
Lote 22 - ERS 840: Ivoti a Lindolfo Collor R\$ 14,7 mi	Elaboração de Projeto Básico e Executivo																				C	Setembro de 2026
Lote 23 - ERS 873: Morro Reuter a Santa Maria do Herval R\$ 39,9 mi	Projeto Básico e Executivo																				C	Dezembro de 2026
Lote 24 - ERS 020: Gravataí a Três Coroas R\$ 78,8 mi	R. A.																				C	Setembro de 2027
Lote 25 - ERS 020: Gravataí a Três Coroas R\$ 72,8 mi	R. A.																				C	Setembro de 2027
Lote 26 - ERS 020: Gravataí a Três Coroas R\$ 63,8 mi	Projeto Básico e Executivo																				C	Setembro de 2027
Lote 27 - ERS 425: Nova Brésia R\$ 43,5 mi	Projeto Básico e Executivo																				C	Setembro de 2026
Lote 28 - ERS 373: Gramado R\$ 19,3 mi	Projeto Básico e Executivo																				C	Setembro de 2026
Lote 29 - VRS 858: Candelária R\$ 55,3 mi	Projeto Básico e Executivo																				C	Dezembro de 2026

RECUPERAÇÃO

Contratação integrada emergencial de obras em rodovias e pontes

%	Fase Atual																				Previsão de Conclusão		
	0	5	10	15	20	25	30	35	40	45	50	55	60	65	70	75	80	85	90	95		100	
Lote 30 - ERS 124: Harmonia a São Sebastião do Caí R\$ 55 mi	Contratação																					C	Maio de 2027
Lote 31 - RSC 453: Westfália a Imigrante R\$ 17,7 mi	Contratação																					C	Maio de 2026
Lote 32 - ERS 355: Vila Flores a Fagundes Varela R\$ 58,8 mi	Contratação																					C	Maio de 2027
Lote 33 - ERS 305: Crissiumal R\$ 29,2 mi	Contratação																					C	Maio de 2026
Lote 34 - ERS 241: São Francisco de Assis a São Vicente do Sul R\$ 81,6 mi	Contratação																					C	Maio de 2027

SETOR PRIMÁRIO

- ✓ **Terra Forte** **R\$ 300 milhões**
 - Transferência direta de até **R\$ 30 mil** aos produtores para compra de insumos e melhorias nos aspectos produtivos;
 - Recebimento de mais de **52 mil inscrições** de produtores;
 - Seleção dos **15 mil** beneficiados para recebimento de auxílio financeiro prevista para primeira semana de novembro.
- ✓ **Parque de Exposições Assis Brasil** **R\$ 14.7 milhões**
 - Restauração - R\$ 7.2 milhões
 - Recuperação de caminhões - R\$ 7.3 milhões
 - Recuperação de telhados – R\$ 233.5 mil
- ✓ **Subvenção para renegociação da dívida do Crédito Rural** **R\$ 150 milhões**
- ✓ **Milho 100%** **R\$ 188.5 milhões**
 - Programa Extraordinário de Recuperação das Lavouras de Milho e Sorgo.
- ✓ **Bônus Mais Leite** **R\$ 30 milhões**
 - Qualificação e fortalecimento da cadeia produtiva do leite na agricultura familiar.

An aerial photograph of a city, likely Rio de Janeiro, showing a dense urban grid and a large body of water (the bay) in the upper right. The image is overlaid with large, semi-transparent green and red shapes on the left side. The text 'Eixo Resiliência' is written in white on the green background.

Eixo **Resiliência**

FUNDO A FUNDO - RECONSTRUÇÃO

- ✓ **Porto Alegre**
R\$ 171,1 milhões
- ✓ **Canoas**
R\$ 179,6 milhões
- ✓ **Novo Hamburgo**
R\$ 2.8 milhões
- ✓ **Eldorado do Sul**
R\$ 23,7 milhões
- ✓ **Pelotas**
R\$ 13 milhões
- ✓ **Gravataí**
R\$ 11,4 Milhões
- ✓ **Rio Grande**
R\$ 1,2 Milhões

R\$ 415.8 milhões

Aprovados
(outubro/2025)

R\$ 128 milhões

Repassados
(outubro/2025)



FUNDO A FUNDO - RECONSTRUÇÃO

Editais SEDUR:

✓ **Drenagem** R\$ 150 milhões

Ticket de até **2.5 Milhões** por município

✓ **Conexões** R\$ 200 milhões

Ticket de até **1 Milhão** por município

Abertos até 13 de Novembro



Obrigado

Pedro Capeluppi

Secretário de Estado da Reconstrução Gaúcha



 /governodoRS

 @governo_rs

 @governo_rs

 /governors



PLANO RIO GRANDE

SECRETARIA DA
RECONSTRUÇÃO
GAÚCHA



GOVERNO
DO ESTADO
**RIO
GRANDE
DO SUL**

O futuro nos une.